FEBA

Fédération Européenne des
Banques Alimentaires

La FEBA integra 254 Bancos de Alimentos de 22 países europeos. En ellos colaboran más de 12.000 voluntarios. En el año 2012 donaron a 32.000 asociaciones benéficas 388.000 toneladas de alimentos que fueron distribuidas a 5,4 millones de personas necesitadas. La Federación Española de Bancos de Alimentos es miembro de la FEBA.

www.eurofoodbank.eu
feba@eurofoodbank.org

EUROPA 2013

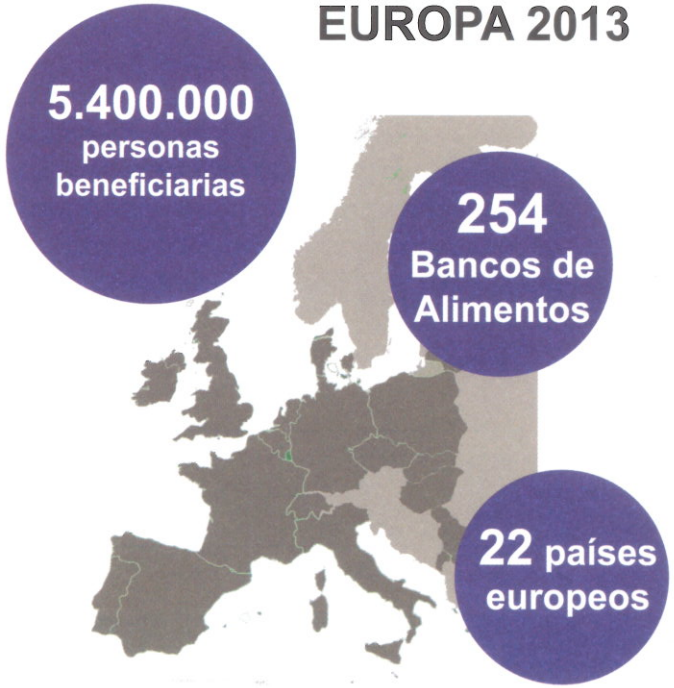

Países que forman parte de la FEBA

FESBAL

federación española de BANCOS DE ALIMENTOS

Premio PRÍNCIPE DE ASTURIAS DE LA CONCORDIA 2012

cómo ayudar

Las empresas. Donando;
- Excedentes de producción de alimentos.
- Equipamiento técnico de almacenes.
- Cámaras frigoríficas.
- Medios de transporte.....etc

Los particulares. Como voluntario;
- En las Operaciones Kilo.
- En la Gran Recogida anual de alimentos.
- Colaborador del Banco de Alimentos.

Con donaciones de recursos económicos para operaciones tales como;
- Transformación de frutas y verduras en alimentos en conserva o zumos.
- Obtención de alimentos infantiles...etc.

FESBAL está reconocida como asociación de utilidad pública (INT/1911/2010 de 30 de junio B.O.E. 171/2010)

CONTÁCTANOS EN :
Tlf +34 917 356 390 Fax +34 917 356 391
Dir. Ctra Colmenar Viejo Km 12,800
Ciudad Escolar . 28049 MADRID
fesbal@fesbal.org

FESBAL

Federación Española de Bancos de Alimentos

PREMIO PRÍNCIPE DE ASTURIAS DE LA CONCORDIA 2012

55
Bancos de Alimentos
en toda España

www.fesbal.org
Twitter @bancalimentos

FESBAL

La Federación Española de Bancos de Alimentos (FESBAL), asociación sin ánimo de lucro creada en 1996, está formada por 55 Bancos de Alimentos cada uno de ellos con personalidad jurídica propia. La Federación fue galardonada con el Premio Príncipe de Asturias de la Concordia 2012 y está reconocida como entidad de Utilidad Pública.

La finalidad de los **Bancos de Alimentos** es recuperar alimentos excedentarios y donarlos a asociaciones reconocidas que ayudan a la alimentación de personas necesitadas.
En 2013 se donaron **115.000 Tn** de alimentos a **7.500** asociaciones benéficas que permitieron ayudar a **1.440.000 personas.**
Colaboran más de **2.000 voluntarios** estables y **84.000 durante las Gran Recogida** anual en la que se obtuvieron en dos días más de **14 millones de Kg** de alimentos en toda España.

BANCOS DE ALIMENTOS FEDERADOS EN FESBAL

ALBACETE bancodealimentosalbacete@hotmail.com	967244752
ALGECIRAS CAMPO_GIBRALTAR bancodealimentosalgeciras@hotmail.com	956603360
ALICANTE bancodealimentosdealicante@gmail.com	965114900
ALMERÍA bancoalimentosalmeria@gmail.com	950345947
ÁVILA bancoalimentosavila@hotmail.com	920225847
BADAJOZ presidencia@bancoalimentosbadajoz.org	924259803
BARCELONA info@bancdelsaliments.org	933464404
BILBAO bancali.biz@euskaltel.net	944499258
BURGOS burgos.carlos.bancodealimentos@gmail.com	947294660
CACERES bancalicc@yahoo.es	927233576
CÁDIZ direccion@bancoalimentoscadiz.org	956205151
CASTELLÓN bancoalimentoscastellon@gmail.com	964241029
CIUDAD REAL banco-c-real@hotmail.com	926256767
CÓRDOBA info@bancordoba.info	957751070
CUENCA bancodealimentos_cuenca@hotmail.com	969273354
GERONA bancdelsalimentsgirona@gmail.com	972223463
GRANADA bagr@bagranada.e.telefonica.net	958289406
GUADALAJARA bancodeguadalajara@hotmail.com	949208154
HUELVA info@bancodealimentosdehuelva.org	959251028
HUESCA balhuesca@hotmail.es	
JAÉN bancalijaen@gmail.com	953190656
LA CORUÑA (RIAS ALTAS) balrial@balrial.org	981296981
RIAS ALTAS delegación de SANTIAGO jpita@ono.com	698181465
LAS PALMAS manuelph@bancoalimentoslpa.org	928709997
LEÓN banco.leon@gmail.com	
LÉRIDA info@bancalimentslleida.cat	973257612
LOGROÑO info@bancodealimentosdelarioja.org	941254491
LUGO amadoranunez@hotmail.com	982254827

MADRID administracion@bamadrid.org	917346383
MÁLAGA malaga@bancodealimentos.info	952179579
MURCIA (CARTAGENA) bamurcia@hotmail.com	968324303
MURCIA (SEGURA) bancodealimentosdelsegura@gmail.com	968292310
ORENSE bancodealimentosourense@yahoo.es	988242344
OVIEDO maria@bancaliasturias.org	985115860
PALENCIA bancapal@gmail.com	979100212
PALMA DE MALLORCA bamallorca@gmail.com	971408100
PAMPLONA secretariado@bancoalimentosnavarra.org	948303816
PONFERRADA bancodealimentosdelsil@hotmail.com	987419516
SAN SEBASTIAN bancalig@hotmail.com	943493766
SALAMANCA bancodealimentosdesalamanca@yahoo.es	923185974
SANTANDER info@abacantabria.es	942314468
SEGOVIA bancodealimentos-segovia-inmi@lacajasolidaria.com	921433428
SEVILLA presidencia@bancodealimentosdesevilla.org	954219311
SORIA balso.angel@yahoo.es	915615775
TARRAGONA bancreus@yahoo.es	977757444
TENERIFE info@bancoalimentostfe.org	922226497
TERUEL terual@bancodealimentos.info	978623077
TOLEDO balimento2@gmail.com	925526697
VALENCIA bancoalimval@hotmail.com	962760128
VALLADOLID valladolid@bancodealimentos.info	983275300
VIGO info@bancoalimentosvigo.org	986263022
VITORIA bancoalimentosaraba@yahoo.es	945213233
ZAMORA banco.al.zamora@gmail.com	980535344
ZARAGOZA fega@bancaliara.e.telefonica.net	976737136
CEUTA bancoceutaalimentos@hotmail.com	956525225
MELILLA bancodealimentosmelilla@hotmail.com	952685825