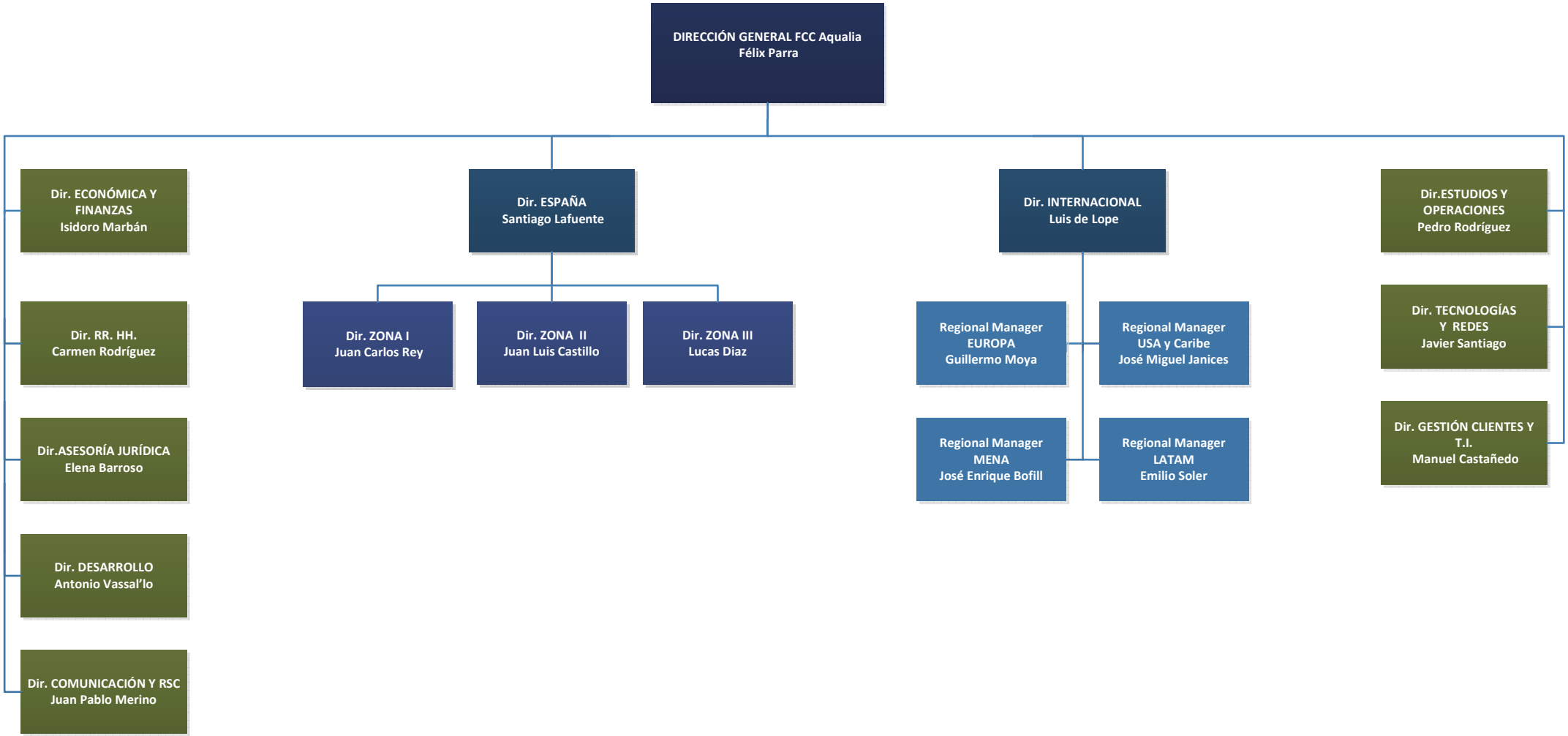
DIRECCIÓN GENERAL FCC Aqualia
Félix Parra
Dir. ECONÓMICA Y FINANZAS
Isidoro Marbán
Dir. RR. HH.
Carmen Rodríguez
Dir.ASESORÍA JURÍDICA
Elena Barroso
Dir. DESARROLLO
Antonio Vassal'lo
Dir. COMUNICACIÓN Y RSC
Juan Pablo Merino
Dir. ESPAÑA
Santiago Lafuente
Dir. ZONA I
Juan Carlos Rey
Dir. ZONA II
Juan Luis Castillo
Dir. ZONA III
Lucas Diaz
Dir. INTERNACIONAL
Luis de Lope
Regional Manager EUROPA
Guillermo Moya
Regional Manager USA y Caribe
José Miguel Janices
Regional Manager MENA
José Enrique Bofill
Regional Manager LATAM
Emilio Soler
Dir.ESTUDIOS Y OPERACIONES
Pedro Rodríguez
Dir. TECNOLOGÍAS Y REDES
Javier Santiago
Dir. GESTIÓN CLIENTES Y T.I.
Manuel Castañedo